



БЛАНК ОТВЕТОВ № 1

|             |                                 |                      |         |                 |
|-------------|---------------------------------|----------------------|---------|-----------------|
| Код региона | Код образовательной организации | Класс<br>Номер Буква | Код ППЭ | Номер аудитории |
| 00          | 000000                          | 000                  | 0000    | 0000            |



|              |                   |                            |
|--------------|-------------------|----------------------------|
| Код предмета | Название предмета | Дата проведения (ДД-ММ-ГГ) |
| 01           | РУС               | 00-00-00                   |

Подпись участника строго внутри окошка

Заполнять гелевой или капиллярной ручкой ЧЕРНЫМИ чернилами по следующим образцам:

А Б В Г Д Е Ё Ж З И Й К Л М Н О П Р С Т У Ф Х Ц Ч Ш Щ Ъ Ы Ь Э Ю Я ( ) 1 2 3 4 5 6 7 8 9 0  
 А В С D E F G H I J K L M N O P Q R S T U V W X Y Z , - ; А А А О О Е Е Е Е Е І і U u ъ ѓ

**ВНИМАНИЕ!** Все бланки и контрольные измерительные материалы рассматриваются в комплекте

СВЕДЕНИЯ ОБ УЧАСТНИКЕ

Фамилия \_\_\_\_\_  
 Имя \_\_\_\_\_  
 Отчество (при наличии) \_\_\_\_\_  
 Документ Серия \_\_\_\_\_ Номер \_\_\_\_\_

Результаты выполнения заданий с КРАТКИМ ОТВЕТОМ

- |  |                   |
|--|-------------------|
| 1 Задание выполняется на бланке ответов №2 | 18 Не заполняется |
| 2 _____                                    | 19 Не заполняется |
| 3 _____                                    | 20 Не заполняется |
| 4 _____                                    | 21 Не заполняется |
| 5 _____                                    | 22 Не заполняется |
| 6 _____                                    | 23 Не заполняется |
| 7 _____                                    | 24 Не заполняется |
| 8 _____                                    | 25 Не заполняется |
| 9 Задание выполняется на бланке ответов №2 | 26 Не заполняется |
| 10 Не заполняется                          | 27 Не заполняется |
| 11 Не заполняется                          | 28 Не заполняется |
| 12 Не заполняется                          | 29 Не заполняется |
| 13 Не заполняется                          | 30 Не заполняется |
| 14 Не заполняется                          | 31 Не заполняется |
| 15 Не заполняется                          | 32 Не заполняется |
| 16 Не заполняется                          | 33 Не заполняется |
| 17 Не заполняется                          | 34 Не заполняется |

Замена ошибочных ответов на задания с КРАТКИМ ОТВЕТОМ

|       |       |
|-------|-------|
| _____ | _____ |
| _____ | _____ |
| _____ | _____ |

Удален с экзамена в связи с нарушением порядка проведения ОГЭ   
 Не завершил экзамен по объективным причинам

Количество заполненных полей «Замена ошибочных ответов»  
 Резерв - 1 \_\_\_\_\_ Резерв - 2 \_\_\_\_\_

Подпись ответственного организатора строго внутри окошка





**БЛАНК ОТВЕТОВ № 1**



|             |                                 |                      |         |                 |
|-------------|---------------------------------|----------------------|---------|-----------------|
| Код региона | Код образовательной организации | Класс<br>Номер Буква | Код ППЭ | Номер аудитории |
| 00          | 000000                          | 000                  | 0000    | 0000            |

|              |                   |                            |  |
|--------------|-------------------|----------------------------|--|
| Код предмета | Название предмета | Дата проведения (ДД-ММ-ГГ) | Подпись участника строго внутри окошка |
| 05           | ИНФ               | 00-00-00                   |  |

Заполнять гелевой или капиллярной ручкой ЧЕРНЫМИ чернилами по следующим образцам:

А Б В Г Д Е Ё Ж З И Й К Л М Н О П Р С Т У Ф Х Ц Ч Ш Щ Ъ Ы Ь Э Ю Я ( ) 1 2 3 4 5 6 7 8 9 0  
 А В С D E F G H I J K L M N O P Q R S T U V W X Y Z , - ; А А А О О Е Е Е Е Е І і U u ъ ѓ

**ВНИМАНИЕ!** Все бланки и контрольные измерительные материалы рассматриваются в комплекте

**СВЕДЕНИЯ ОБ УЧАСТНИКЕ**

Фамилия \_\_\_\_\_

Имя \_\_\_\_\_

Отчество (при наличии) \_\_\_\_\_

Документ \_\_\_\_\_ Серия \_\_\_\_\_ Номер \_\_\_\_\_

**Результаты выполнения заданий с КРАТКИМ ОТВЕТОМ**

|    |  |    |                |
|----|--|----|----------------|
| 1  | _____                                    | 18 | Не заполняется |
| 2  | _____                                    | 19 | Не заполняется |
| 3  | _____                                    | 20 | Не заполняется |
| 4  | _____                                    | 21 | Не заполняется |
| 5  | _____                                    | 22 | Не заполняется |
| 6  | _____                                    | 23 | Не заполняется |
| 7  | _____                                    | 24 | Не заполняется |
| 8  | _____                                    | 25 | Не заполняется |
| 9  | _____                                    | 26 | Не заполняется |
| 10 | _____                                    | 27 | Не заполняется |
| 11 | _____                                    | 28 | Не заполняется |
| 12 | _____                                    | 29 | Не заполняется |
| 13 | Задание выполняется на бланке ответов №2 | 30 | Не заполняется |
| 14 | Задание выполняется на бланке ответов №2 | 31 | Не заполняется |
| 15 | Задание выполняется на бланке ответов №2 | 32 | Не заполняется |
| 16 | Не заполняется                           | 33 | Не заполняется |
| 17 | Не заполняется                           | 34 | Не заполняется |

**Замена ошибочных ответов на задания с КРАТКИМ ОТВЕТОМ**

|       |   |       |
|-------|---|-------|
| _____ | - | _____ |
| _____ | - | _____ |
| _____ | - | _____ |

Удален с экзамена в связи с нарушением порядка проведения ОГЭ

Не завершил экзамен по объективным причинам

Количество заполненных полей «Замена ошибочных ответов» \_\_\_\_\_

Резерв - 1 \_\_\_\_\_

Резерв - 2 \_\_\_\_\_

Подпись ответственного организатора строго внутри окошка



ОСНО

Код  
региона



2 630114 090017



Заполнять гелевой или  
капиллярной ручкой  
ЧЕРНЫМИ чернилами  
по следующим образцам:

А Б В Г Д Е  
А В С Д Е Ф

**ВНИМАНИЕ!** Все бланки и контр

Фамилия

Имя

Отчество  
(при наличии)

Документ

Серия

Резул

- 1
- 2
- 3
- 4
- 5
- 6
- 7
- 8
- 9
- 10
- 11
- 12
- 13
- 14
- 15
- 16
- 17

выполняется на бланке ответов №2

заполняется

заполняется

заполняется

заполняется

заполняется

Замена ошибочных ответов на задания с КРАТКИМ ОТВЕТОМ

-

-

-

-

-

-

Удален с экзамена в связи  
с нарушением порядка  
проведения ОГЭ

Количество заполненных полей  
«Замена ошибочных ответов»

Резерв - 1

Резерв - 2

Подпись ответственного организатора  
строго внутри окошка

ОБРАЗЕЦ







БЛАНК ОТВЕТОВ № 1

|                      |                                 |                      |                      |                      |
|----------------------|---------------------------------|----------------------|----------------------|----------------------|
| Код региона          | Код образовательной организации | Класс<br>Номер Буква | Код ППЭ              | Номер аудитории      |
| <input type="text"/> | <input type="text"/>            | <input type="text"/> | <input type="text"/> | <input type="text"/> |



|              |                   |                            |
|--------------|-------------------|----------------------------|
| Код предмета | Название предмета | Дата проведения (ДД-ММ-ГГ) |
| 12           | ОБЩ               | <input type="text"/>       |

Подпись участника строго внутри окошка

Заполнять гелевой или капиллярной ручкой ЧЕРНЫМИ чернилами по следующим образцам:

А Б В Г Д Е Ё Ж З И Й К Л М Н О П Р С Т У Ф Х Ц Ч Ш Щ Ъ Ы Ь Э Ю Я ( ) 1 2 3 4 5 6 7 8 9 0  
 А В С D E F G H I J K L M N O P Q R S T U V W X Y Z , - ; А А А О О Е Е Е Е Е І І І І І Ъ Ъ Ъ

**ВНИМАНИЕ!** Все бланки и контрольные измерительные материалы рассматриваются в комплекте

СВЕДЕНИЯ ОБ УЧАСТНИКЕ

Фамилия

Имя

Отчество (при наличии)

Документ Серия  Номер

Результаты выполнения заданий с КРАТКИМ ОТВЕТОМ

|    |  |    |  |
|----|--|----|--|
| 1  | Задание выполняется на бланке ответов №2 | 18 | <input type="text"/>                     |
| 2  | <input type="text"/>                     | 19 | <input type="text"/>                     |
| 3  | <input type="text"/>                     | 20 | <input type="text"/>                     |
| 4  | <input type="text"/>                     | 21 | Задание выполняется на бланке ответов №2 |
| 5  | Задание выполняется на бланке ответов №2 | 22 | Задание выполняется на бланке ответов №2 |
| 6  | Задание выполняется на бланке ответов №2 | 23 | Задание выполняется на бланке ответов №2 |
| 7  | <input type="text"/>                     | 24 | Задание выполняется на бланке ответов №2 |
| 8  | <input type="text"/>                     | 25 | Не заполняется                           |
| 9  | <input type="text"/>                     | 26 | Не заполняется                           |
| 10 | <input type="text"/>                     | 27 | Не заполняется                           |
| 11 | <input type="text"/>                     | 28 | Не заполняется                           |
| 12 | Задание выполняется на бланке ответов №2 | 29 | Не заполняется                           |
| 13 | <input type="text"/>                     | 30 | Не заполняется                           |
| 14 | <input type="text"/>                     | 31 | Не заполняется                           |
| 15 | <input type="text"/>                     | 32 | Не заполняется                           |
| 16 | <input type="text"/>                     | 33 | Не заполняется                           |
| 17 | <input type="text"/>                     | 34 | Не заполняется                           |

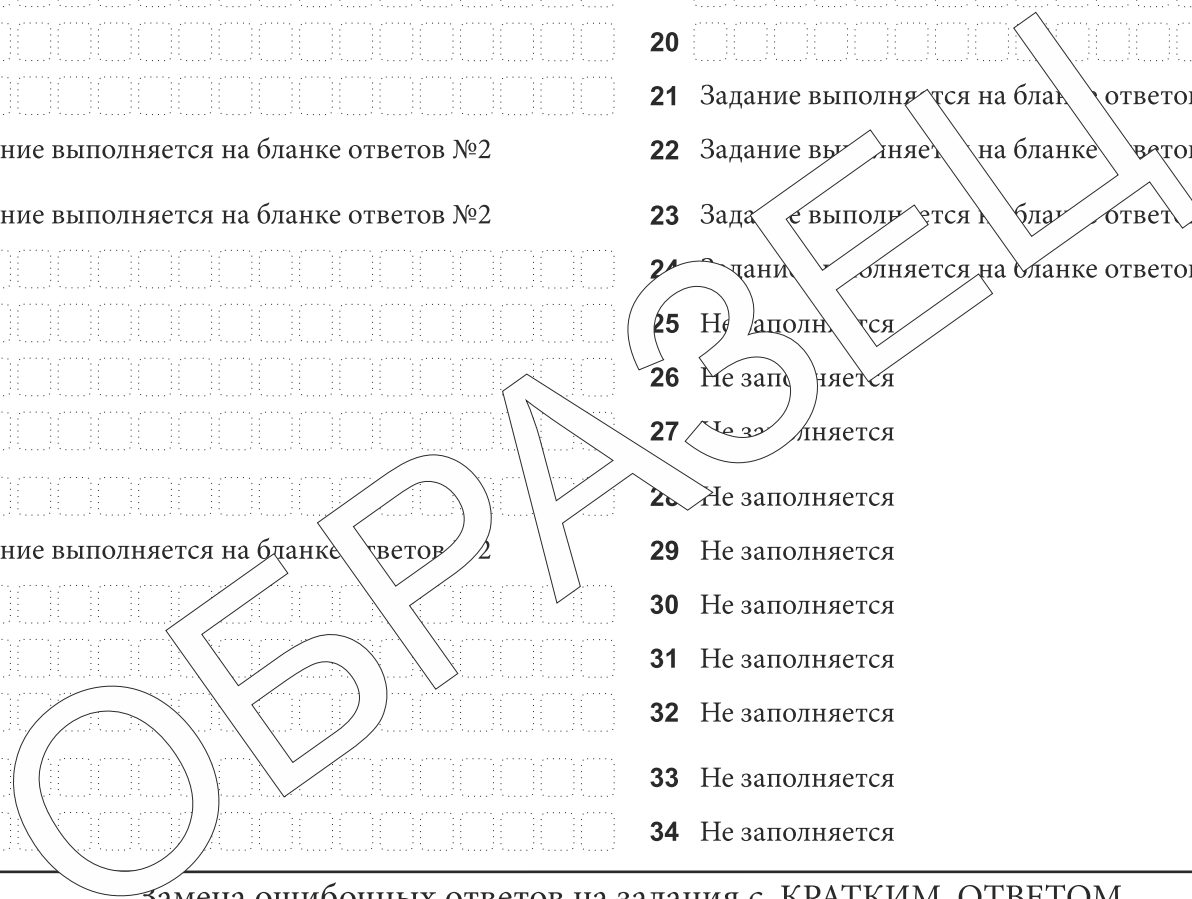

Замена ошибочных ответов на задания с КРАТКИМ ОТВЕТОМ

|                      |   |                      |
|----------------------|---|----------------------|
| <input type="text"/> | - | <input type="text"/> |
| <input type="text"/> | - | <input type="text"/> |
| <input type="text"/> | - | <input type="text"/> |

Удален с экзамена в связи с нарушением порядка проведения ОГЭ

Не завершил экзамен по объективным причинам

Количество заполненных полей «Замена ошибочных ответов»

Резерв - 1  Резерв - 2

Подпись ответственного организатора строго внутри окошка













Код региона

Код предмета

Название предмета

00

00

000

Резерв - 5

000000

Бланк ответов № 2  
(лист 2)

2 7 2 0 3 9 0 0 0 1 0 0 2

Лист

00



2 041100 001724

Отвечая на задания с РАЗВЕРНУТЫМ ОТВЕТОМ, пишите аккуратно и разборчиво, соблюдая разметку страницы.  
Не забудьте указать номер задания, на которое Вы отвечаете, например, 31.  
Условия задания переписывать не нужно.

**ВНИМАНИЕ!**

Все бланки и контрольные измерительные материалы рассматриваются в комплекте

ОБРАЗЕЦ







# ОСНОВНОЙ ГОСУДАРСТВЕННЫЙ ЭКЗАМЕН - 2022

## ДОПОЛНИТЕЛЬНЫЙ БЛАНК ОТВЕТОВ № 2

|             |              |                   |            |
|-------------|--------------|-------------------|------------|
| Код региона | Код предмета | Название предмета | Резерв - 6 |
| 00          | 03           | Ф И З             | 000000     |

Дополнительный бланк ответов № 2 Лист 000



Перепишите значения полей "Код региона", "Код предмета", "Название предмета" из БЛАНКА ОТВЕТОВ № 1.  
 Отвечая на задания с РАЗВЕРНУТЫМ ОТВЕТОМ, пишите аккуратно и разборчиво, соблюдая разметку страницы.  
 Не забудьте указать номер задания, на которое Вы отвечаете, например, 31.  
 Условия задания переписывать не нужно.



**ВНИМАНИЕ!** Данный бланк использовать только после заполнения обоих листов основного бланка ответов № 2

|  |  |
|--|--|
| <p><b>КОМПЛЕКТ № 1</b></p> <p>Весы: <input type="checkbox"/> электронные <input type="checkbox"/> рычажные</p> <p>Мензурка:<br/>             предел измерения _____ мл C = _____ мл</p> <p>Динамометр № 1:<br/>             предел измерения _____ Н C = _____ Н</p> <p>Динамометр № 2:<br/>             предел измерения _____ Н C = _____ Н</p> <p>Цилиндр № 1: V = _____ см<sup>3</sup> m = _____ г</p> <p>Цилиндр № 2: V = _____ см<sup>3</sup> m = _____ г</p> <p>Цилиндр № 3: V = _____ см<sup>3</sup> m = _____ г</p> <p>Цилиндр № 4: V = _____ см<sup>3</sup> m = _____ г</p>  | <p><b>КОМПЛЕКТ № 2</b></p> <p>Динамометр № 1:<br/>             предел измерения _____ Н C = _____ Н</p> <p>Динамометр № 2:<br/>             предел измерения _____ Н C = _____ Н</p> <p>Пружины:<br/>             жесткость пружины 1 _____ Н/м<br/>             жесткость пружины 1 _____ Н/м</p> <p>Грузы:<br/>             грузы №1, №2, №3 массой по _____ г<br/>             грузы №4 массой по _____ г<br/>             грузы №5 массой по _____ г<br/>             грузы №6 массой по _____ г</p> <p>Брусok массой _____ г</p> <p>Направляющие:<br/>             коэффициент трения направляющей «А» _____<br/>             коэффициент трения направляющей «Б» _____</p> |
| <p><b>КОМПЛЕКТ № 3</b></p> <p>Источник тока _____ В</p> <p>Вольтметр:<br/>             предел измерения _____ В C = _____ В<br/>             предел измерения _____ В C = _____ В</p> <p>Амперметр:<br/>             предел измерения _____ А C = _____ А<br/>             предел измерения _____ А C = _____ А</p> <p>Резисторы:<br/>             сопротивление резистора R1 _____ Ом<br/>             сопротивление резистора R2 _____ Ом<br/>             сопротивление резистора R3 _____ Ом</p> <p>Реостат:<br/>             сопротивление реостата _____ Ом</p> <p>Лампочка:<br/>             номинальное напряжение _____ В сила тока _____ А</p> | <p><b>КОМПЛЕКТ № 4</b></p> <p>Собирающая линза<br/>             фокусное расстояние линзы 1 _____ мм<br/>             фокусное расстояние линзы 2 _____ мм</p> <p>Полуцилиндр<br/>             показатель преломления _____</p>  |
| <p><b>КОМПЛЕКТ № 6</b></p> <p>Динамометр:<br/>             предел измерения _____ Н C = _____ Н</p> <p>Грузы массой по _____ г</p>   | <p><b>КОМПЛЕКТ № 5</b></p> <p>Грузы массой по _____ г</p> <p>Брусok массой _____ г</p> <p>Пружины:<br/>             жесткость пружины 1 _____ Н/м<br/>             жесткость пружины 1 _____ Н/м</p>   |
| <p><b>КОМПЛЕКТ № 7</b></p> <p>Мензурка:<br/>             предел измерения _____ мл C = _____ мл</p> <p>Цилиндр № 1: V = _____ см<sup>3</sup> m = _____ г</p> <p>Цилиндр № 2: V = _____ см<sup>3</sup> m = _____ г</p>  |  |
| <p>На экзамене использовался комплект оборудования (отметить нужное):</p> <p><input type="checkbox"/> L - микро <input type="checkbox"/> ГИА - лаборатории <input type="checkbox"/> Другое</p>   |  |



